



FICHA TÉCNICA

PRODUTO: PÃO PEITO DE PERU COM CENOURA LEVE

Leve em gorduras totais

CÓDIGO: FT 072

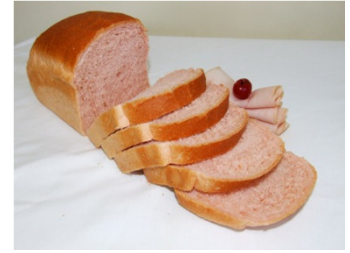

DESCRIÇÃO

Mistura em pó para preparo de Pão de peito de peru com cenoura leve

INGREDIENTES

Farinha de trigo fortificada com ferro e ácido fólico, cenoura em flocos, sal refinado, açúcar, gordura vegetal, conservador propionato de cálcio, lecitina de soja, condimento de peito de peru, melhoradores de farinha ácido ascórbico e enzima alfa amilase, maltodextrina e cloreto de potássio. CONTÉM GLÚTEN

PROPORÇÃO DE USO

Mistura para pão de peito de peru leve 5Kg
Água fria (aprox) 2,8L
Fermento b. fresco 150 g

MODO DE PREPARO

1. Colocar na masseira a mistura de pão de peito de peru e parte da água.
2. Misturar na velocidade 1, adicionar o fermento e o restante da água, colocar na velocidade rápida até formar uma massa lisa e enxuta ou atingir ponto de véu.
3. Dividir em pesos desejados, bolear e deixar descansar por aprox. 20 minutos.
4. Modelar nos formatos desejados e colocar em formas untadas com Unta forma Adimix e deixar fermentar até ponto de forneamento.
5. Fornear com vapor em forno turbo a 170°C ou forno lastro a 200°C por aprox. 40 a 50 minutos.

ALERGÊNICOS

ALÉRGICOS: CONTÉM TRIGO E DERIVADO DE SOJA E PODE CONTER AMENDOIM, OVOS, CASTANHA DO PARÁ, CASTANHA DE CAJU, CENTEIO, AVEIA, CEVADA, LEITE

LEGISLAÇÃO

Produto dispensado de registro na ANVS, de acordo com a Resolução Nº 23, de 15 de março de 2000.

CÓDIGO DE BARRA

Caixa 10kg 7898228374163

CLASSIFICAÇÃO FISCAL

1901.2000

CARACTERÍSTICAS MICROBIOLÓGICAS

De acordo com MINISTÉRIO DA SAÚDE – A.N.V.S. – RDC Nº12, DE 2 DE JANEIRO DE 2001. Item 10-h

Determinação	Resultado
Bacillus Cereus	Máx. 5000 UFC/g
Coliformes a 45°C	Máx. 100 NMP/g
Salmonella sp	Ausente em 25 g

RENDIMENTO

Baseado na receita: Aprox. 18 pães de 400 g

EMBALAGEM

Caixa de papelão com saco de polietileno interno de 10 kg á granel, acompanha 40 etiquetas impressas e embalagens transparente

DIMENSÕES DA EMBALAGEM

Embalagem	Comprimento(mm)	Largura (mm)	Altura (mm)
Caixa 10kg	385	240	180

ARMAZENAMENTO E TRANSPORTE

Conservar em local, seco, fresco e arejado em temperatura ambiente. Cuidado no manuseio. Não transportar com produtos não alimentícios.

PRAZO DE VALIDADE

4 meses, a partir da data de fabricação, sob as condições de armazenagem recomendada

INFORMAÇÃO NUTRICIONAL

INFORMAÇÃO NUTRICIONAL		
Porção de 34g*** (3 colheres de sopa)		
Quantidade por porção		%VD (*)
Valor energético	115Kcal= 483KJ	6%
Carboidratos	23g	8%
Proteínas	3g	4%
Gorduras totais	1,4g dos quais:	3%
Gorduras Saturadas	0,6g	3%
Gordura Trans	0g	**
Gorduras Monoinsaturadas	0,3g	**
Gorduras Poliinsaturadas	0,2g	**
Colesterol	0mg	**
Fibra Alimentar	1g	4%
Sódio	270mg	11%

(*)% Valores diários de referência com base em uma dieta de 2000 kcal ou 8400 kJ. Seus valores diários podem ser maiores ou menores dependendo de suas necessidades energéticas. ** VD não estabelecido

(***) Quantidade suficiente para preparar 50 gramas do pão pronto conforme receita

CARACTERÍSTICAS FÍSICO QUÍMICAS

Determinação	Resultado
Aspecto	Pó
Coloração	Branca/ rosada
Odor	Característico
Umidade	Max 14%

Data: Março/2016 Edição/Revisão 01/01